

1 PONTOS DE ESGOTO - PLANTA DE COBERTA
ESCALA: 1/125

- LEGENDA:
- COLUNA DE ALIMENTAÇÃO
 - TUBULAÇÃO DE ESGOTO (DN 50)
 - TUBULAÇÃO DE ESGOTO (DN 75)
 - ✕ PONTO DE ESGOTO (DN 40)

APROVAÇÃO

REV.	DATA	OBSERVAÇÕES	RESPONSÁVEL
 UNIVERSIDADE FEDERAL DE PERNAMBUCO SUPERINTENDÊNCIA DE PROJETOS E OBRAS DIRETORIA DE PLANOS E PROJETOS			CENTRO ACADÊMICO DO SERTÃO
projeto: CONSTRUÇÃO DO CENTRO ACADÊMICO DO SERTÃO - ETAPA 02			S/PAC: XXXXXX/2023
título do documento: BLOCO 02 - PLANTA DE COBERTA			área técnica: HIDROSSANITÁRIO
quadro do área:			etapa: PROJETO EXECUTIVO
			prancha: 01 / 30
			escala: 1:100
			data: JULHO/2025
responsáveis técnicos:			
elaboração DPP	EDILSON FRANÇA	ENGENHEIRO CIVIL	CREA 14821 D PE
aprovação DPP	GERALDO CABRAL ISABEL PINTO	GERENTE DIRETORA	SPO UPPE
		CARLOS FALCÃO ALFREDO GOMES	SUPERINTENDENTE REITOR

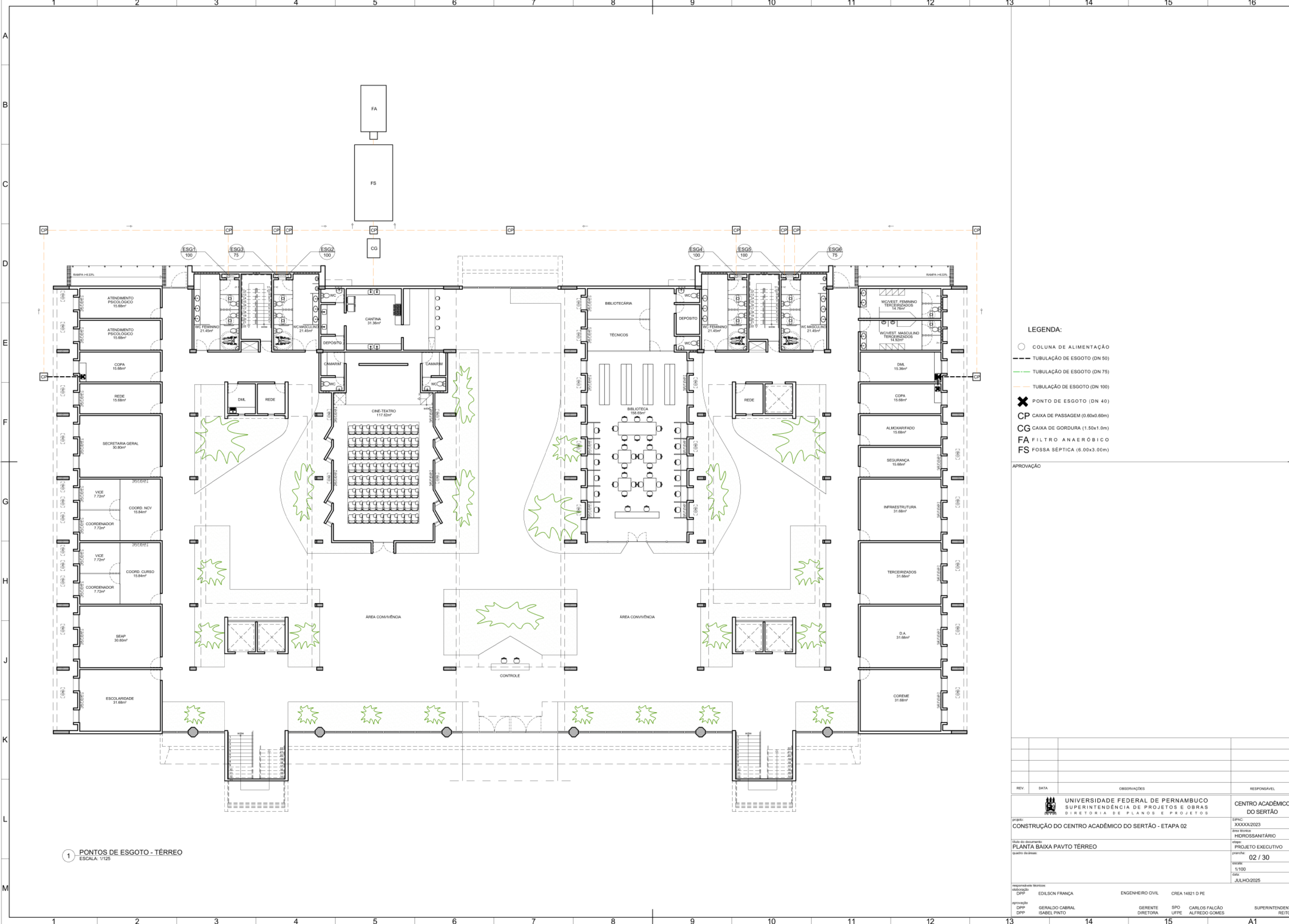

1 PONTOS DE ESGOTO - TÉRREO
ESCALA: 1/125

- LEGENDA:
- COLUNA DE ALIMENTAÇÃO
 - TUBULAÇÃO DE ESGOTO (DN 50)
 - TUBULAÇÃO DE ESGOTO (DN 75)
 - TUBULAÇÃO DE ESGOTO (DN 100)
 - ✕ PONTO DE ESGOTO (DN 40)
 - CP CAIXA DE PASSAGEM (0.60x0.60m)
 - CG CAIXA DE GORDURA (1.50x1.0m)
 - FA FILTRO ANAERÓBICO
 - FS FOSSA SÉPTICA (6.00x3.00m)

APROVAÇÃO

 UNIVERSIDADE FEDERAL DE PERNAMBUCO SUPERINTENDÊNCIA DE PROJETOS E OBRAS DIRETORIA DE PLANOS E PROJETOS				CENTRO ACADÊMICO DO SERTÃO	
projeto: CONSTRUÇÃO DO CENTRO ACADÊMICO DO SERTÃO - ETAPA 02				SIPAC: XXXXXX/2023	
título do documento: PLANTA BAIXA PAVTO TÉRREO				área técnica: HIDROSSANITÁRIO	
quadro do área:				etapa: PROJETO EXECUTIVO	
				prancha: 02 / 30	
				escala: 1:100	
				data: JULHO/2025	
responsáveis técnicos:		ENGENHEIRO CIVIL		CREA 14821 D PE	
elaboração: DPP		EDILSON FRANÇA			
aprovação: DPP		GERENTE DIRETORA		SPO UPPE	
DPP		GERALDO CABRAL ISABEL PINTO		CARLOS FALCÃO ALFREDO GOMES	
				SUPERINTENDENTE REITOR	

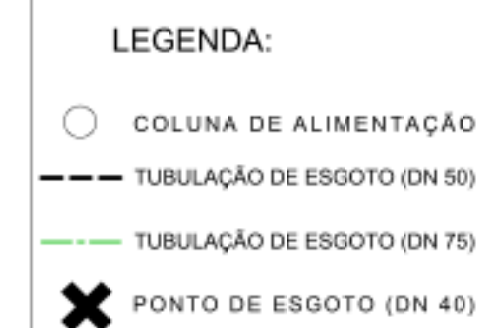

REV.	DATA	OBSERVAÇÕES	RESPONSÁVEL

	<p align="center">UNIVERSIDADE FEDERAL DE PERNAMBUCO SUPERINTENDÊNCIA DE PROJETOS E OBRAS DIRETORIA DE PLANOS E PROJETOS</p>	<p align="center">CENTRO ACADÊMICO DO SERTÃO</p>
<p>projeto:</p>	<p>CONSTRUÇÃO DO CENTRO ACADÊMICO DO SERTÃO - ETAPA 02</p>	<p>SFAC: XXXXXX2023</p>
<p>título do documento:</p>	<p>PLANTA BAIXA 1º PAVIMENTO</p>	<p>área técnica: HIDROSSANITÁRIO</p>
<p>quadro de áreas:</p>		<p>etapa: projeto</p>
		<p align="center">03 / 30</p>
		<p>escala: 1/100</p>
		<p>data: JULHO/2025</p>

responsáveis técnicos:							
elaboração DPP	EDILSON FRANÇA	ENGENHEIRO CIVIL	CREA 14821 D PE				
aprovação DPP	GERALDO CABRAL	GERENTE	SPO	CARLOS FALCÃO	SUPERINTENDENTE		
DPP	ISABEL PINTO	DIRETORA	UFPE	ALFREDO GOMES	REITOR		

1 PONTOS DE ESGOTO - 1º PAVIMENTO
ESCALA: 1/125

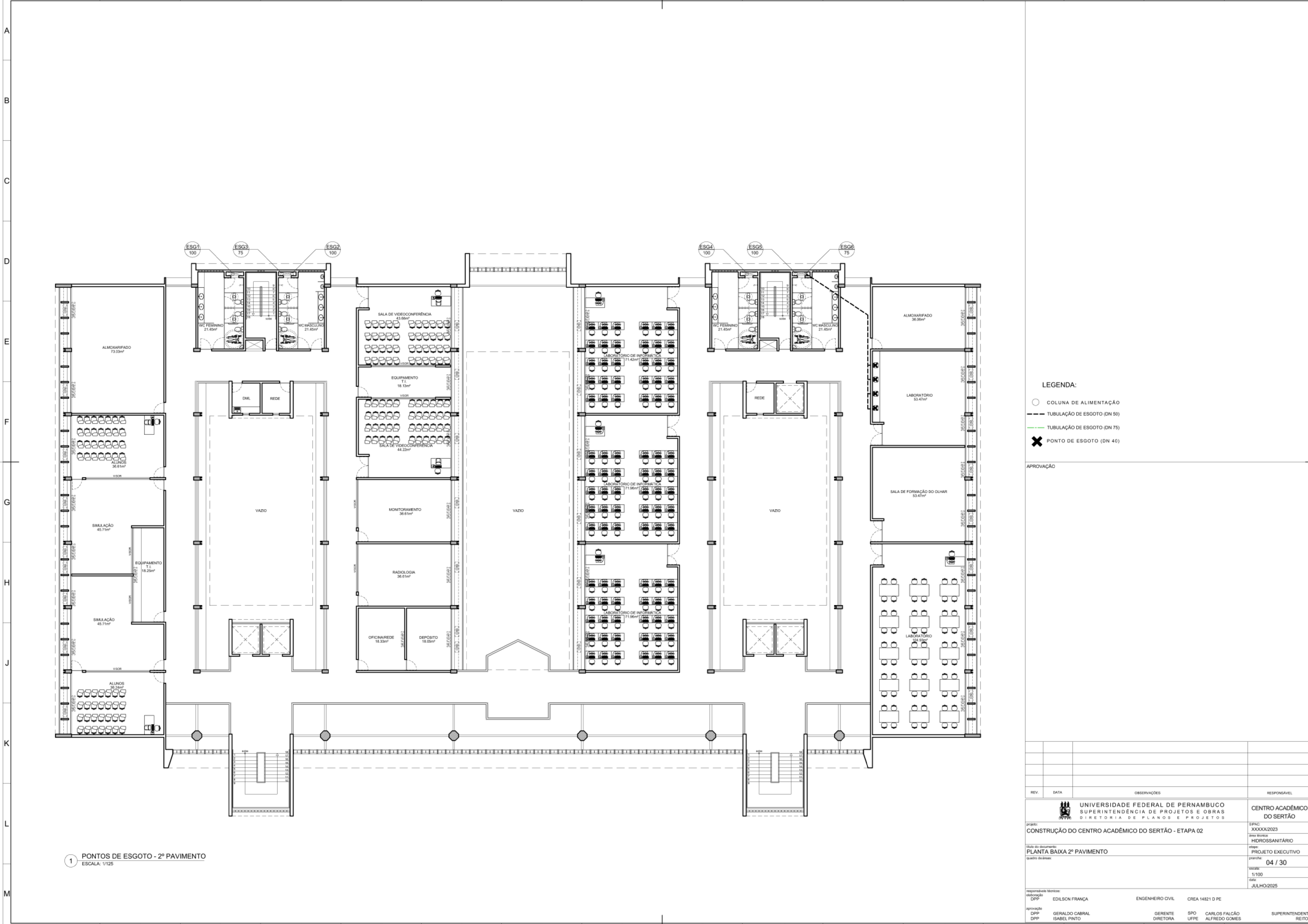

1 PONTOS DE ESGOTO - 2º PAVIMENTO
ESCALA: 1/125

- LEGENDA:
- COLUNA DE ALIMENTAÇÃO
 - - - TUBULAÇÃO DE ESGOTO (DN 50)
 - - - TUBULAÇÃO DE ESGOTO (DN 75)
 - ✕ PONTO DE ESGOTO (DN 40)

APROVAÇÃO

REV.	DATA	OBSERVAÇÕES	RESPONSÁVEL
<div><div></div><div>UNIVERSIDADE FEDERAL DE PERNAMBUCO SUPERINTENDÊNCIA DE PROJETOS E OBRAS DIRETORIA DE PLANOS E PROJETOS</div></div>			CENTRO ACADÊMICO DO SERTÃO
projeto: CONSTRUÇÃO DO CENTRO ACADÊMICO DO SERTÃO - ETAPA 02			SIPAC: XXXXXX/2023
título do documento: PLANTA BAIXA 2º PAVIMENTO			área técnica: HIDROSSANITÁRIO
quadro do área:			etapa: PROJETO EXECUTIVO
			prancha: 04 / 30
			escala: 1/100
			data: JULHO/2025
responsáveis técnicos:			
elaboração:	DPP	EDILSON FRANÇA	ENGENHEIRO CIVIL CREA 14821 D PE
aprovação:	DPP	GERALDO CABRAL ISABEL PINTO	GERENTE DIRETORA SPO UPPE CARLOS FALCÃO ALFREDO GOMES SUPERINTENDENTE REITOR



APROVAÇÃO

[illegible]

APROVAÇÃO[illegible]

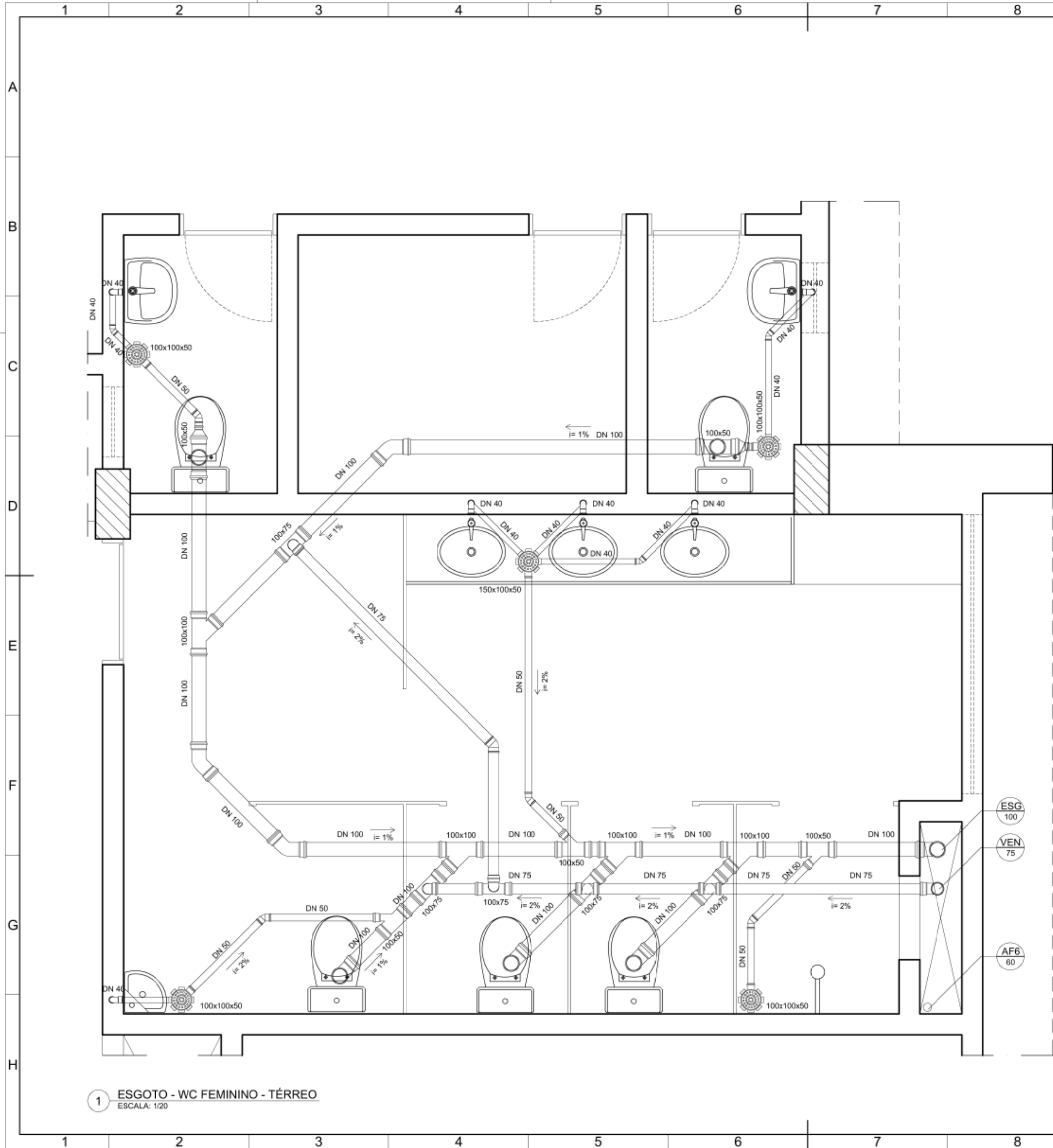

1 ESGOTO - WC FEMININO - TÉRREO
ESCALA: 1/20

APROVAÇÃO

REV.	DATA	OBSERVAÇÕES	RESPONSÁVEL
 UNIVERSIDADE FEDERAL DE PERNAMBUCO SUPERINTENDÊNCIA DE PROJETOS E OBRAS DIRETORIA DE PLANOS E PROJETOS			CENTRO ACADÊMICO DO SERTÃO
projeto: CONSTRUÇÃO DO CENTRO ACADÊMICO DO SERTÃO - ETAPA 02			SIPAC: XXXXX/2023
título do documento: DETALHE ESGOTO SANITÁRIO FEMININO			área técnica: HIDROSSANITÁRIO
quadro de áreas:			etapa: PROJETO EXECUTIVO
			prancha: 07 / 30
			escala: 1/20
			data: JULHO/2025
responsáveis técnicos:			
elaboração DPP	EDILSON FRANÇA	ENGENHEIRO CIVIL	CREA 14821 D PE
aprovação DPP	GERALDO CABRAL	GERENTE DIRETORA	SPO
DPP	ISABEL PINTO	UFPE	CARLOS FALCÃO ALFREDO GOMES
			SUPERINTENDENTE REITOR



REV.	DATA	OBSERVAÇÕES	RESPONSÁVEL			
	UNIVERSIDADE FEDERAL DE PERNAMBUCO SUPERINTENDÊNCIA DE PROJETOS E OBRAS DIRETORIA DE PLANOS E PROJETOS				CENTRO ACADÊMICO DO SERTÃO	
projeto: CONSTRUÇÃO DO CENTRO ACADÊMICO DO SERTÃO - ETAPA 02						SIPAC: XXXXX/2023
						área técnica: HIDROSSANITÁRIO
título do documento: DETALHE ESGOTO SANITÁRIO MASCULINO						etapa: PROJETO EXECUTIVO
quadro de áreas:						prancha: 08 / 30
						escala: 1/20
						data: JULHO/2025
responsáveis técnicos:						
DPP	ENGILSON FRANÇA	ENGENHEIRO CIVIL	CREA 14821 D PE			
aprovação						
DPP	GERALDO CABRAL	GERENTE	SPO	CARLOS FALCÃO	SUPERINTENDENTE	
DPP	ISABEL PINTO	DIRETORA	UFPE	ALFREDO GOMES	REITOR	

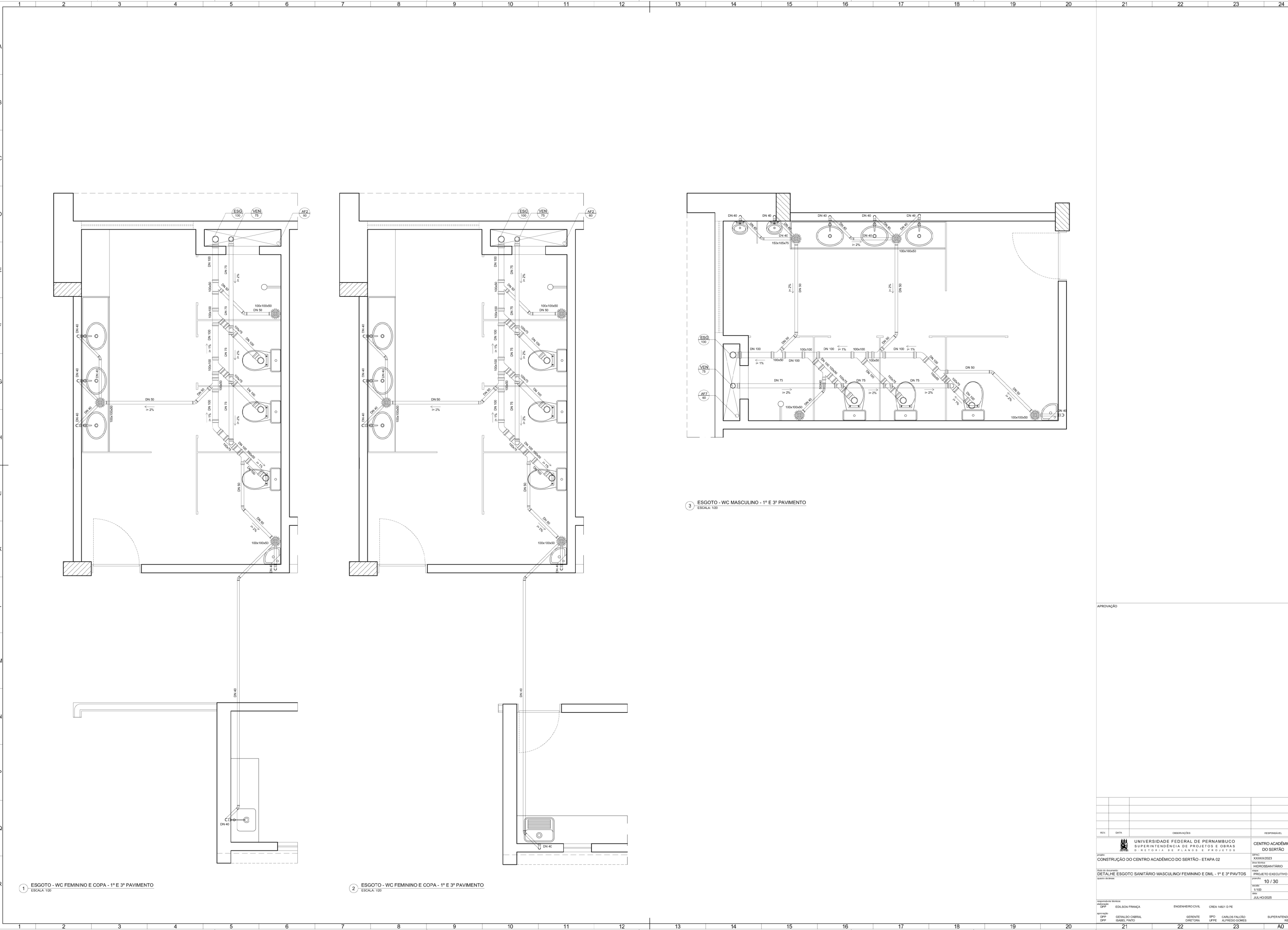

1 ESGOTO - WC FEMININO E COPA - 1º E 3º PAVIMENTO

ESCALA: 1/20

2 ESGOTO - WC FEMININO E COPA - 1º E 3º PAVIMENTO

ESCALA: 1/20

3 ESGOTO - WC MASCULINO - 1º E 3º PAVIMENTO

ESCALA: 1/20

APROVAÇÃO

REV.	DATA	OBSERVAÇÕES	RESPONSÁVEL
 UNIVERSIDADE FEDERAL DE PERNAMBUCO SUPERINTENDÊNCIA DE PROJETOS E OBRAS DIRETORIA DE PLANOS E PROJETOS			CENTRO ACADÊMICO DO SERTÃO
PRJETO: CONSTRUÇÃO DO CENTRO ACADÊMICO DO SERTÃO - ETAPA 02			SFAC: XXXXXX/2023
OBJETO DO DESENVOLVIMENTO: DETALHE ESGOTO SANITÁRIO MASCULINO/ FEMININO E DML - 1º E 3º PAVTOS			DISCIPLINA: HIDROSSANITÁRIO
GABARITO DO DESENHO:			PROJETO EXECUTIVO
			10 / 30
			1/100
			JULHO/2025
responsáveis técnicos	EDILSON FRANÇA	ENGENHEIRO CIVIL	CREA 14821 D PE
aprovação	GERALDO CABRAL	GERENTE	SPO CARLOS FALCÃO
DPP	ISABEL PRATO	DIRETORA	UFPE ALFREDO GOMES
DPP			SUPERINTENDENTE
			REITOR
	21	22	23
			A0

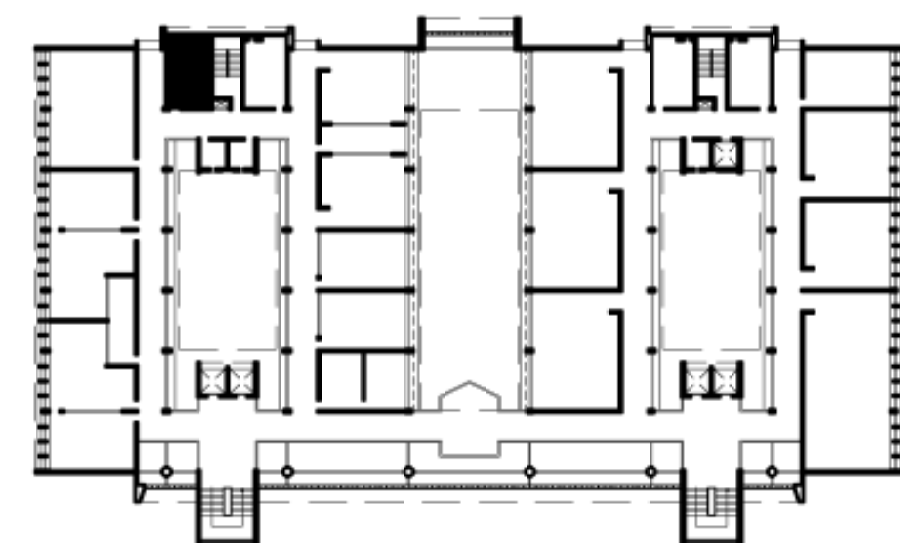

APROVAÇÃO

REV.		DATA		OBSERVAÇÕES		RESPONSÁVEL	
 UNIVERSIDADE FEDERAL DE PERNAMBUCO SUPERINTENDÊNCIA DE PROJETOS E OBRAS DIRETORIA DE PLANOS E PROJETOS				CENTRO ACADÊMICO DO SERTÃO			
PRIMEIRA CONSTRUÇÃO DO CENTRO ACADÊMICO DO SERTÃO - ETAPA 02				DATA XXXXXX/2023 DATA INSCRIÇÃO XXXXXX/2023 DATA PROJETO EXECUTIVO PARTE 11 / 30			
PLANO DE ABASTECIMENTO DETALHE ESGOTO SANITÁRIO MASCULINO/ FEMININO E DML - 2º PAVIMENTO				REVISÃO 1/100 DATA JULHO/2025			
SIGNATÁRIO DO PROJETO:							
responsáveis técnicos		EDILSON FRANÇA		ENGENHEIRO CIVIL		CREA 14821 D DE	
elaborados		DPP		GERENTE		SPO CARLOS FALCÃO	
aprovação		GERALDO CABRAL		GERENTE		ALFREDO GOMES	
DPP		ISABEL LEMOS		GERENTE		SUPERINTENDENTE	
21		22		23		A0	

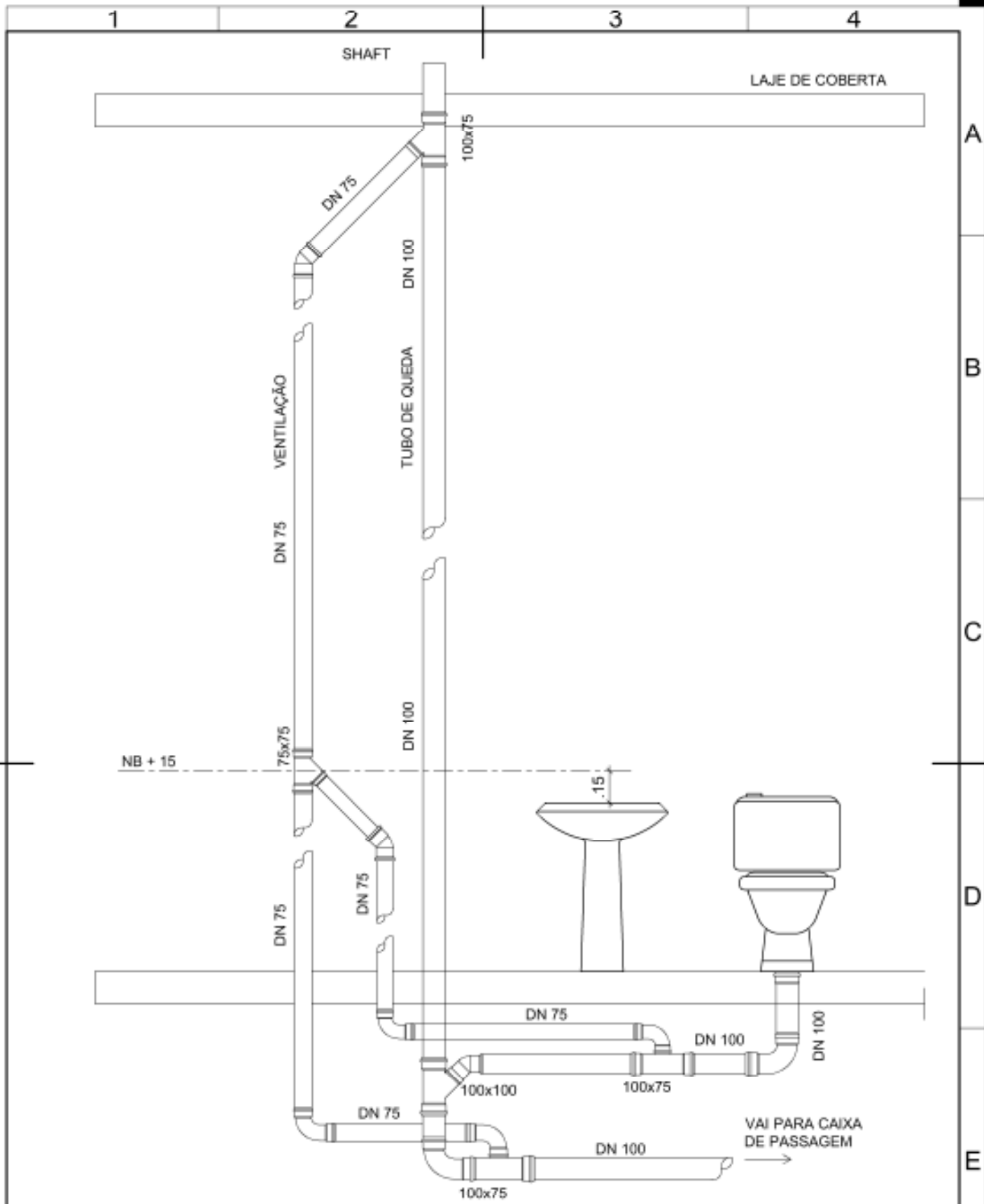

1 ESQUEMA DE LIGAÇÃO DO TUBO DE QUEDA
ESCALA: S/E

NB: NÍVEL DE BORDA



UNIVERSIDADE FEDERAL DE PERNAMBUCO
SUPERINTENDÊNCIA DE PROJETOS E OBRAS
DIRETORIA DE PLANOS E PROJETOS

CENTRO ACADÊMICO
DO SERTÃO

projeto:
CONSTRUÇÃO CENTRO ACADÊMICO SERTÃO - ETAPA 02
título do documento:
DETALHE LIGAÇÃO TUBOS QUEDA E VENTILAÇÃO

prancha:
12 / 30
escala:
1/20
data:
JULHO/2025

área técnica:
HIDROSSANITÁRIO
etapa:
PROJETO EXECUTIVO

responsáveis técnicos:
elaboração
DPP EDILSON FRANÇA ENGENHEIRO CIVIL CREA 14821 D PE

aprovação
DPP ISABEL PINTO
SPO CARLOS FALCÃO
UFPE ALFREDO GOMES

DIRETORA
SUPERINTENDENTE
REITOR

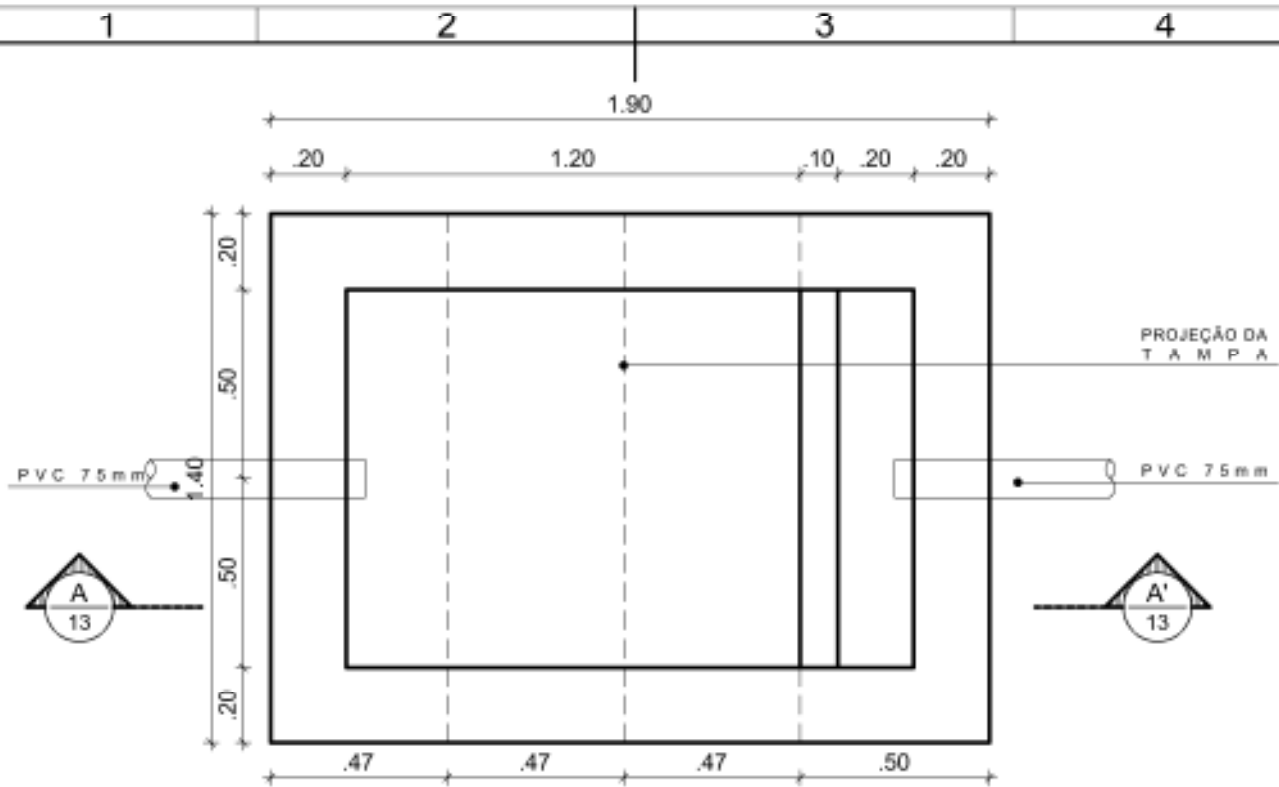

1 CAIXA DE GORDURA
ESCALA: 1/20

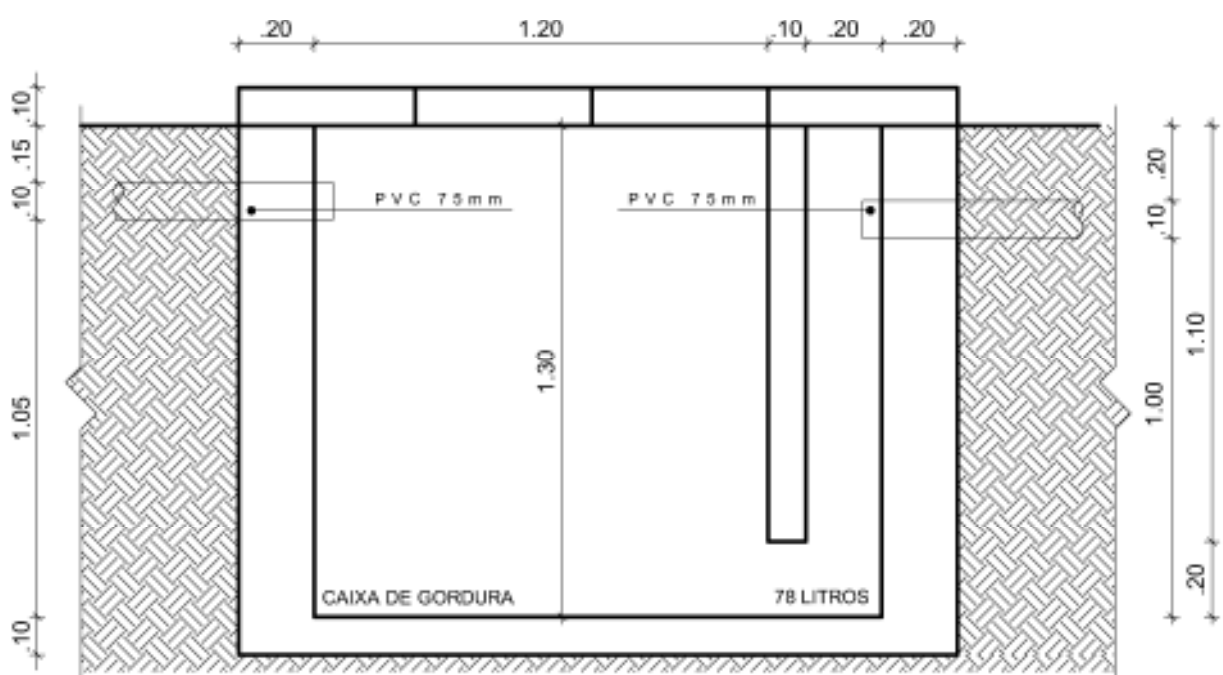

2 CORTA AA'
ESCALA: 1/20





UNIVERSIDADE FEDERAL DE PERNAMBUCO
SUPERINTENDÊNCIA DE PROJETOS E OBRAS
DIRETORIA DE PLANOS E PROJETOS

CENTRO ACADÊMICO
DO SERTÃO

projeto: CONSTRUÇÃO CENTRO ACADÊMICO SERTÃO - ETAPA 02	prancha: 13 / 30	área técnica: HIDROSSANITÁRIO
título do documento: DETALHE DA CAIXA DE GORDURA	escala: 1/20	data: JULHO/2025
responsáveis técnicos:	etapa: PROJETO EXECUTIVO	

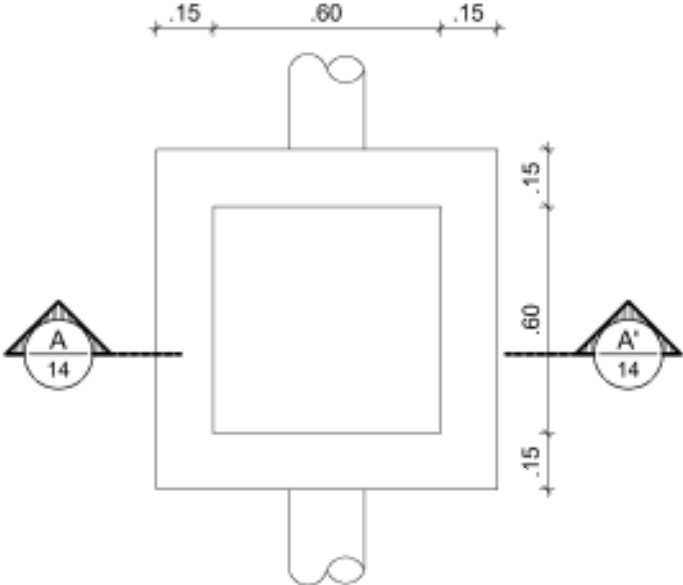
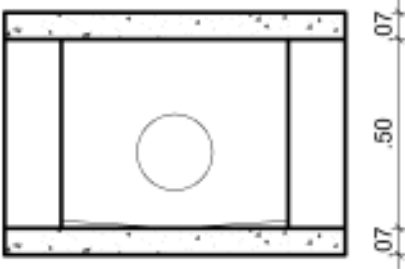
elaboração: DPP EDILSON FRANÇA	responsáveis técnicos: ENGENHEIRO CIVIL CREA 14821 D PE	aprovação: DPP ISABEL PINTO SPO CARLOS FALCÃO UFPE ALFREDO GOMES	DIRETORA SUPERINTENDENTE REITOR
-----------------------------------	--	---	---------------------------------------

1	2	3	4
			
<div>1 CAIXA DE PASSAGEM</div> <div>ESCALA: 1/20</div>			
			
<div>2 CORTE AA'</div> <div>ESCALA: 1/20</div>			
 <div>UNIVERSIDADE FEDERAL DE PERNAMBUCO SUPERINTENDÊNCIA DE PROJETOS E OBRAS DIRETORIA DE PLANOS E PROJETOS</div>		CENTRO ACADÊMICO DO SERTÃO	
projeto: CONSTRUÇÃO CENTRO ACADÊMICO SERTÃO - ETAPA 02		prancha: 14 / 30	
título do documento: DETALHE DA CAIXA DE PASSAGEM		escala: 1/20	
responsáveis técnicos:		data: JULHO/2025	
elaboração: DPP EDILSON FRANÇA ENGENHEIRO CIVIL CREA 14821 D PE		etapa: PROJETO EXECUTIVO	
		aprovação: DPP ISABEL PINTO DIRETORA SPO CARLOS FALCÃO SUPERINTENDENTE UFPE ALFREDO GOMES REITOR	

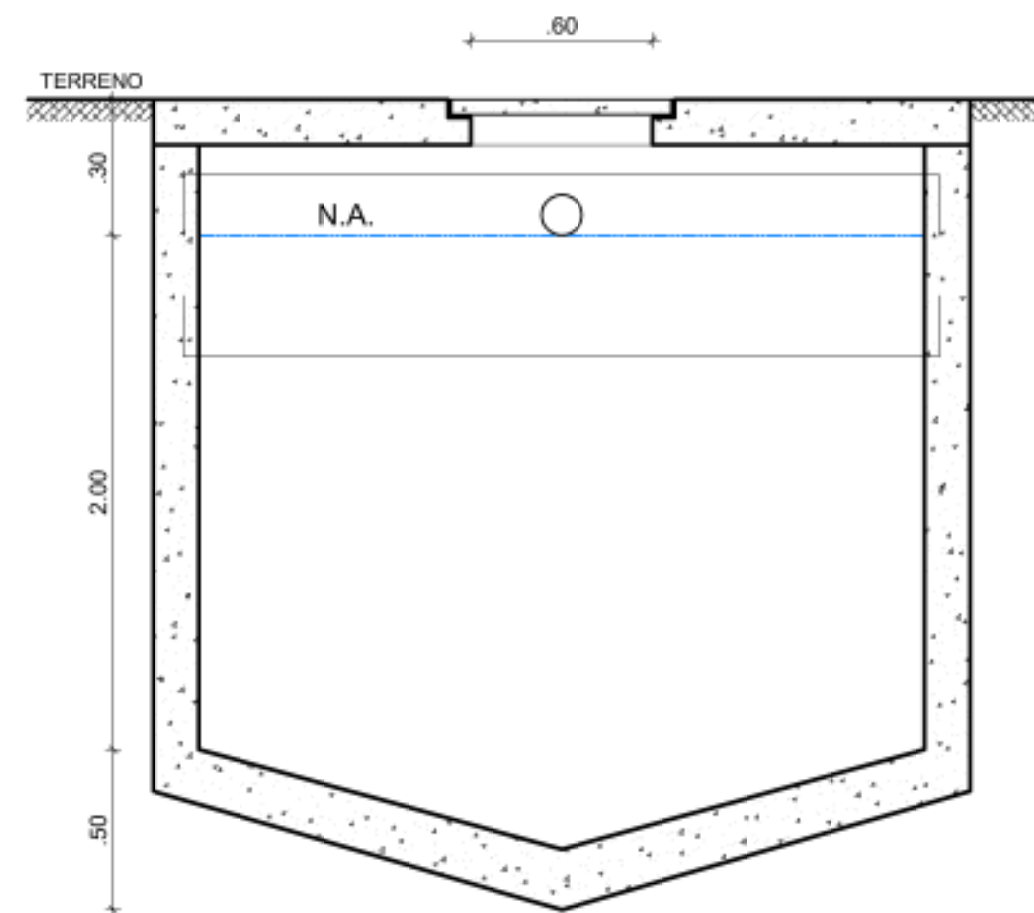

3 CORTE BB'
ESCALA: S/E



REV.	DATA	OBSERVAÇÕES	RESPONSÁVEL
		UNIVERSIDADE FEDERAL DE PERNAMBUCO SUPERINTENDÊNCIA DE PROJETOS E OBRAS DIRETORIA DE PLANOS E PROJETOS	
projeto: CONSTRUÇÃO DO CENTRO ACADÊMICO DO SERTÃO - ETAPA 02		SIPAC: XXXXX/2023 área técnica: HIDROSSANITÁRIO etapa: PROJETO EXECUTIVO	
título do documento: FOSSA SÉPTICA		etapa: PROJETO EXECUTIVO	
quadro de áreas:		prancha: 16 / 30 escala: 1/20 data: JULHO/2025	
responsáveis técnicos: elaboração DPP EDILSON FRANÇA		ENGENHEIRO CIVIL CREA 14821 D PE	
aprovação DPP GERALDO CABRAL DPP ISABEL PINTO		GERENTE DIRETORA SPO CARLOS FALCÃO UFPE ALFREDO GOMES SUPERINTENDENTE REITOR	

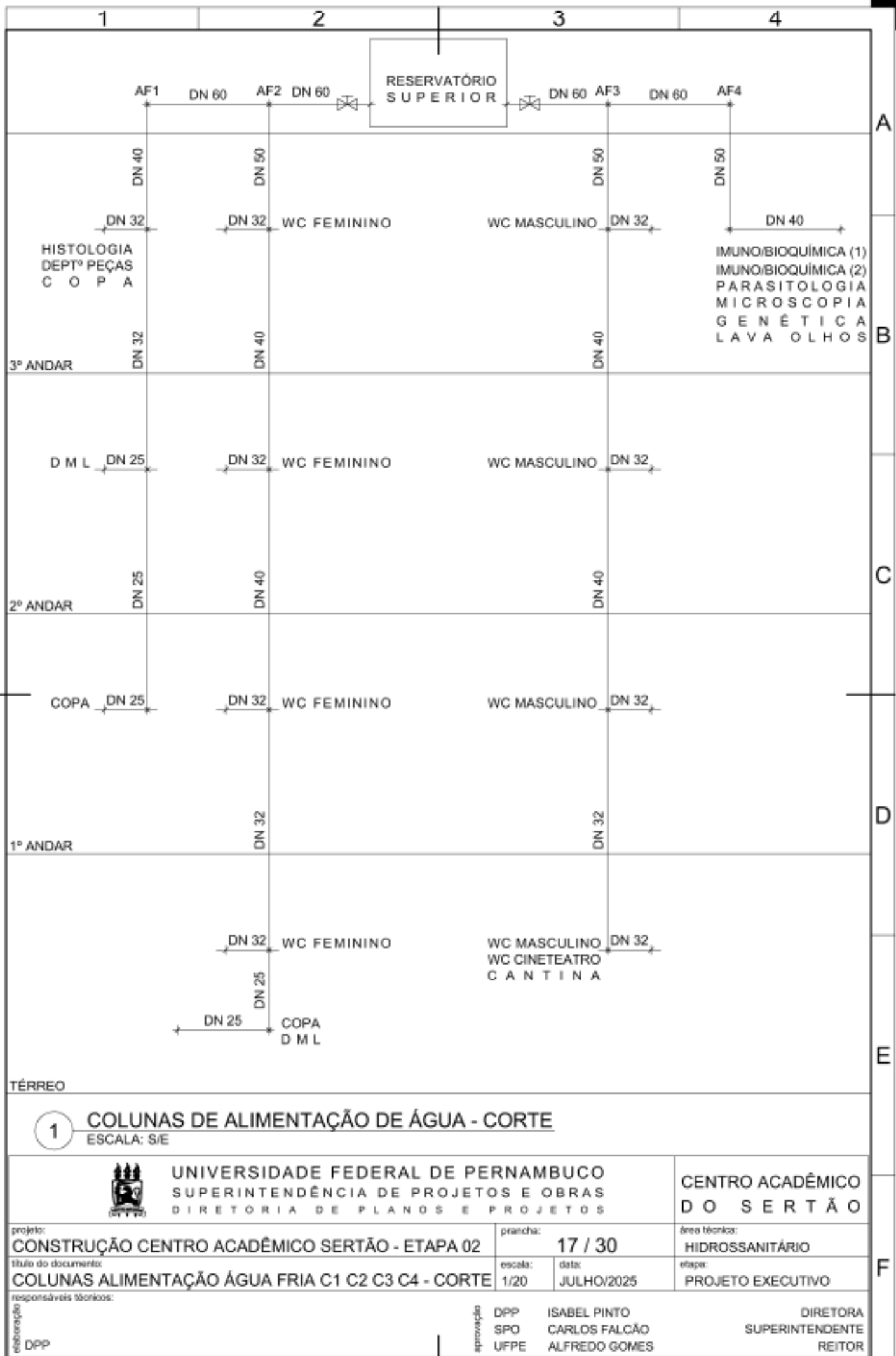

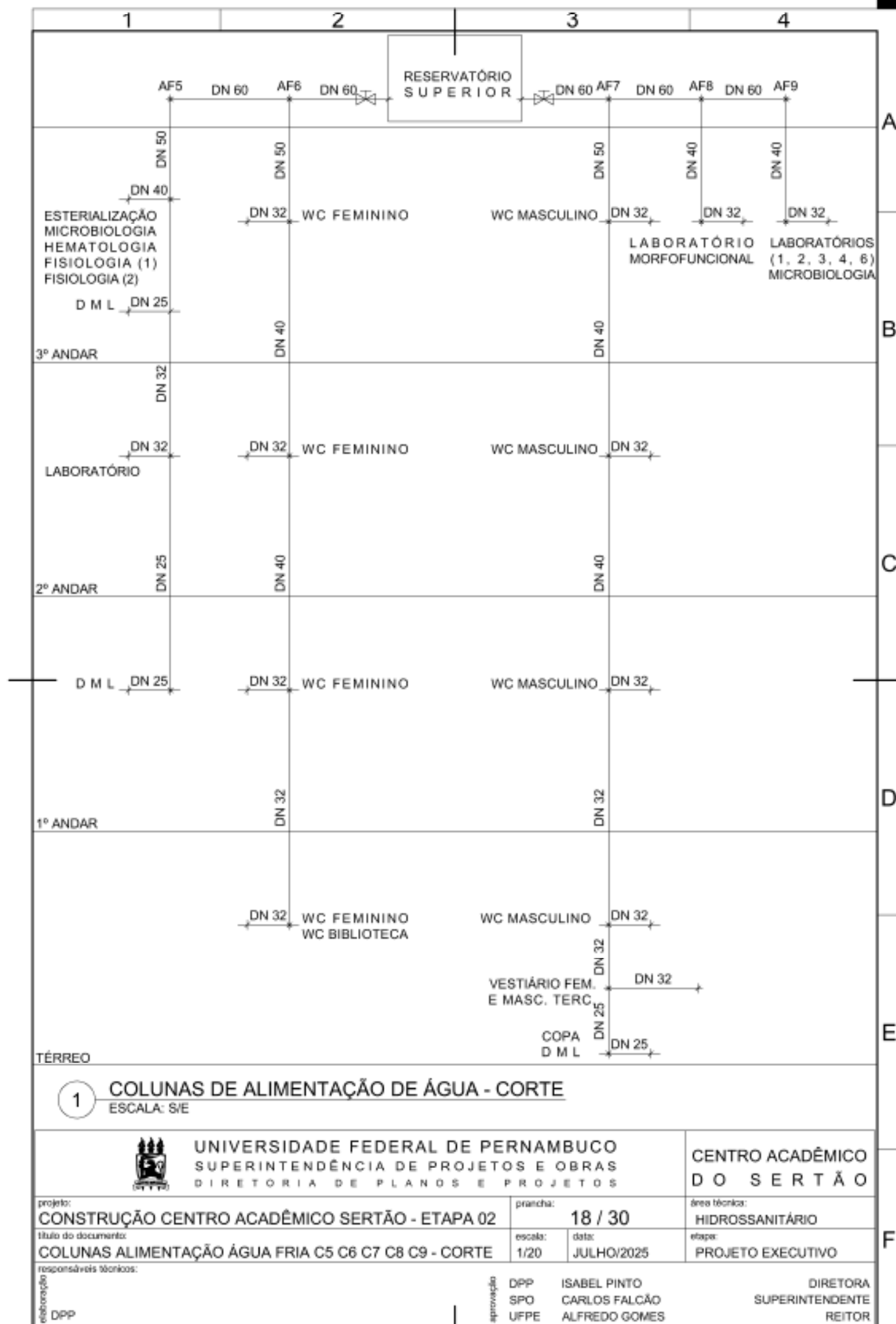

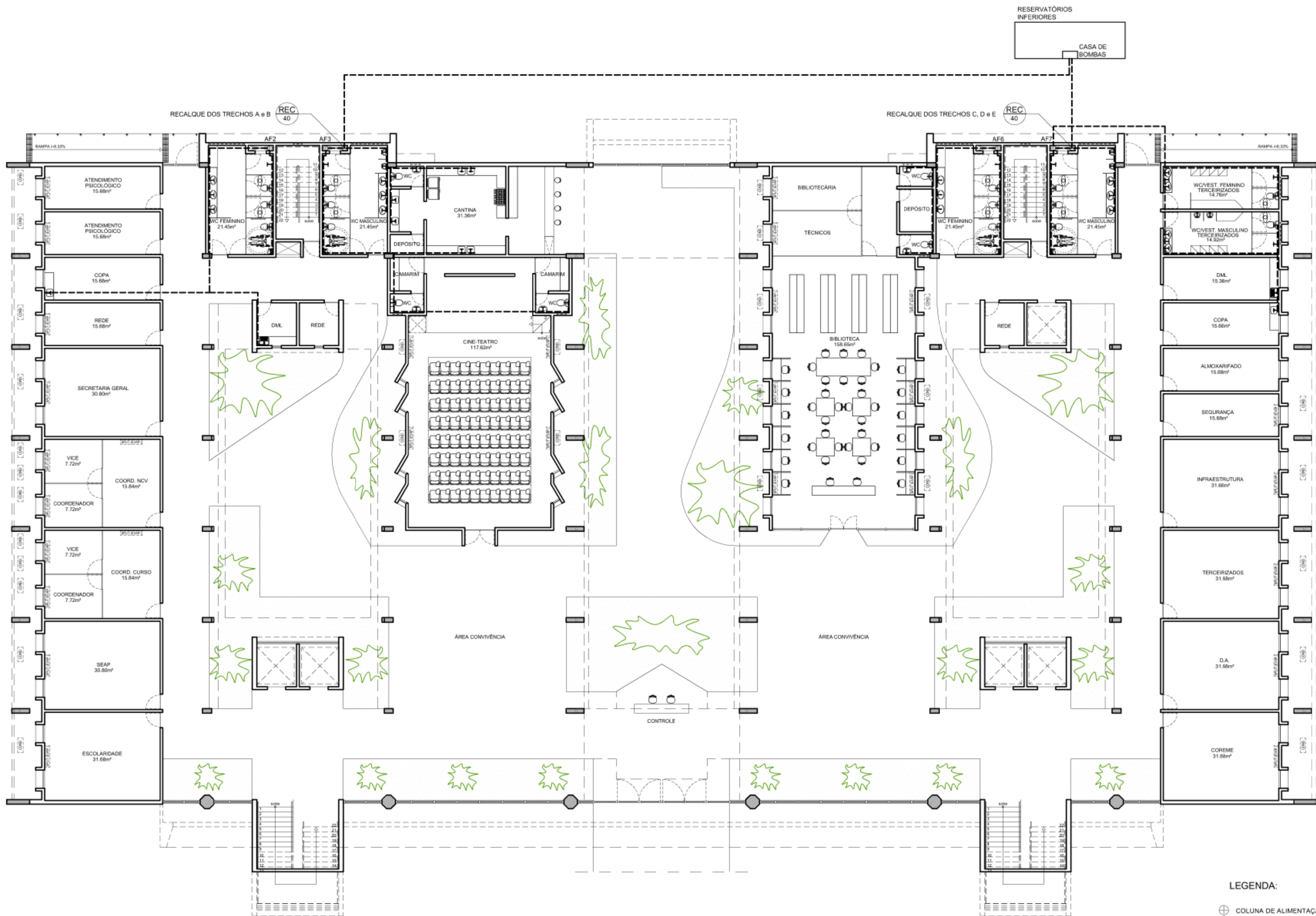

1 COLUNAS DE ALIMENTAÇÃO DE ÁGUA - TÉRREO
ESCALA: 1/125

LEGENDA:

- ⊕ COLUNA DE ALIMENTAÇÃO
- TUBULAÇÃO DE ÁGUA
- └ PUNTO DE ÁGUA
- CB CASA DE BOMBA
- RI RESERVATÓRIO INFERIOR

REV.	DATA	OBSERVAÇÕES	RESPONSÁVEL
<div><div></div><div>UNIVERSIDADE FEDERAL DE PERNAMBUCO SUPERINTENDÊNCIA DE PROJETOS E OBRAS DIRETORIA DE PLANOS E PROJETOS</div></div>			
projeto: CONSTRUÇÃO DO CENTRO ACADÊMICO DO SERTÃO - ETAPA 02			
título do documento: BLOCO 02 - COLUNAS ALIMENTAÇÃO DE ÁGUA - PAVTO TÉRREO			
quadro do área:			
responsáveis técnicos: elaboração: DPP EDILSON FRANÇA			CREA 14821 D PE
aprovação: DPP GERALDO CABRAL ISABEL PINTO			GERENTE DIRETORA SPO UPPE CARLOS FALCÃO ALFREDO GOMES
			SUPERINTENDENTE REITOR
CENTRO ACADÊMICO DO SERTÃO			SIPAC: XXXXXX/2023 área técnica: HIDROSSANITÁRIO etapa: PROJETO EXECUTIVO prancha: 20 / 30 escala: 1:100 data: JULHO/2025

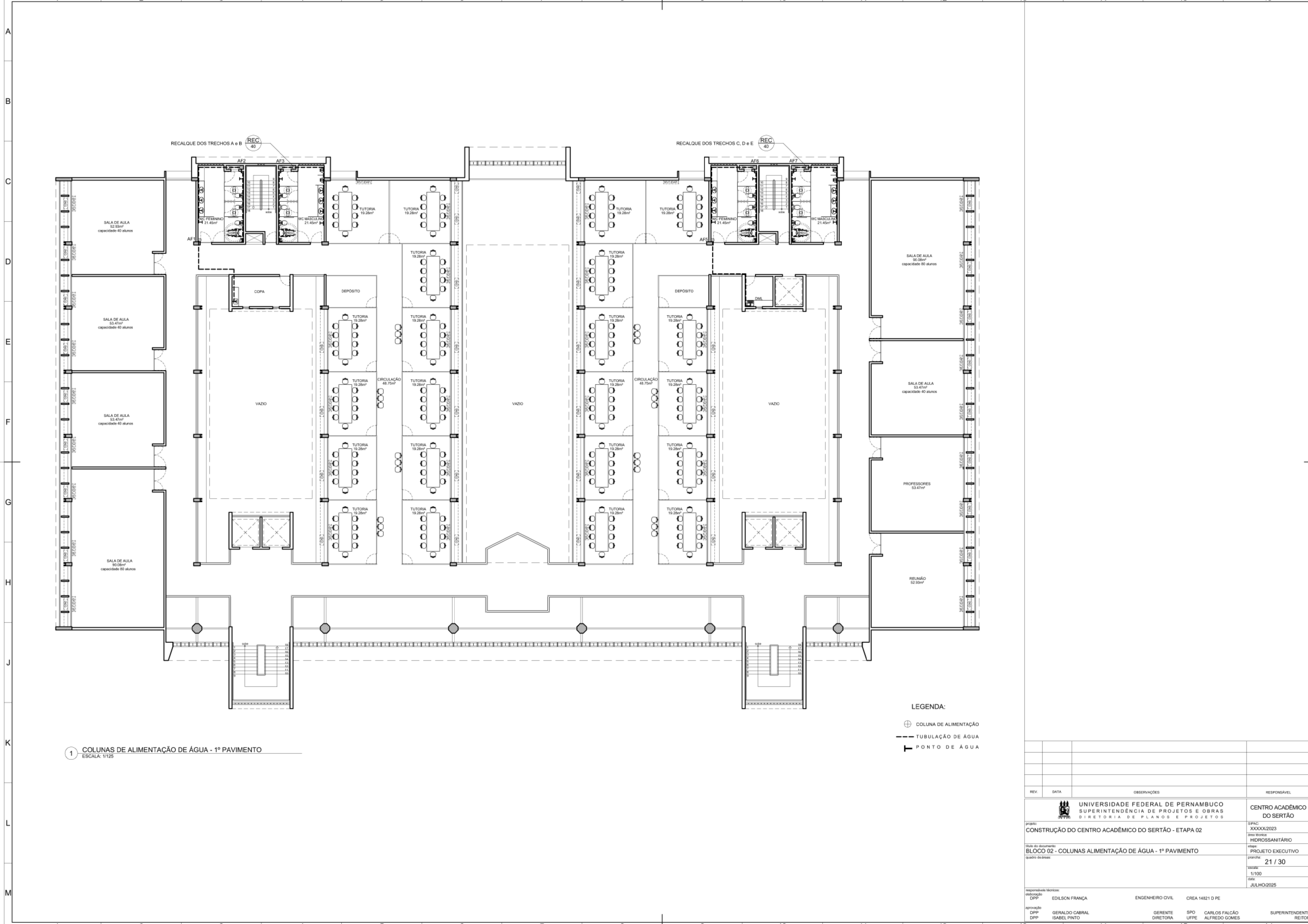

1 COLUNAS DE ALIMENTAÇÃO DE ÁGUA - 1º PAVIMENTO
ESCALA: 1/125

LEGENDA:

- ⊕ COLUNA DE ALIMENTAÇÃO
- TUBULAÇÃO DE ÁGUA
- └ PONTO DE ÁGUA

REV.	DATA	OBSERVAÇÕES	RESPONSÁVEL
<div><div><div>UNIVERSIDADE FEDERAL DE PERNAMBUCO SUPERINTENDÊNCIA DE PROJETOS E OBRAS DIRETORIA DE PLANOS E PROJETOS</div></div><div>projeto: CONSTRUÇÃO DO CENTRO ACADÊMICO DO SERTÃO - ETAPA 02</div><div>folha do documento: BLOCO 02 - COLUNAS ALIMENTAÇÃO DE ÁGUA - 1º PAVIMENTO</div><div>quadro do área:</div></div>			
responsáveis técnicos:			CENTRO ACADÊMICO DO SERTÃO
elaboração: DPP EDILSON FRANÇA			SIPAC: XXXXXX/2023
aprovação: DPP GERALDO CABRAL			área técnica: HIDROSSANITÁRIO
DPP ISABEL PINTO			etapa: PROJETO EXECUTIVO
ENGENHEIRO CIVIL CREA 14821 D PE			prancha: 21 / 30
GERENTE DIRETORA SPO UPPE CARLOS FALCÃO ALFREDO GOMES			escala: 1:100
SUPERINTENDENTE REITOR			data: JULHO/2025

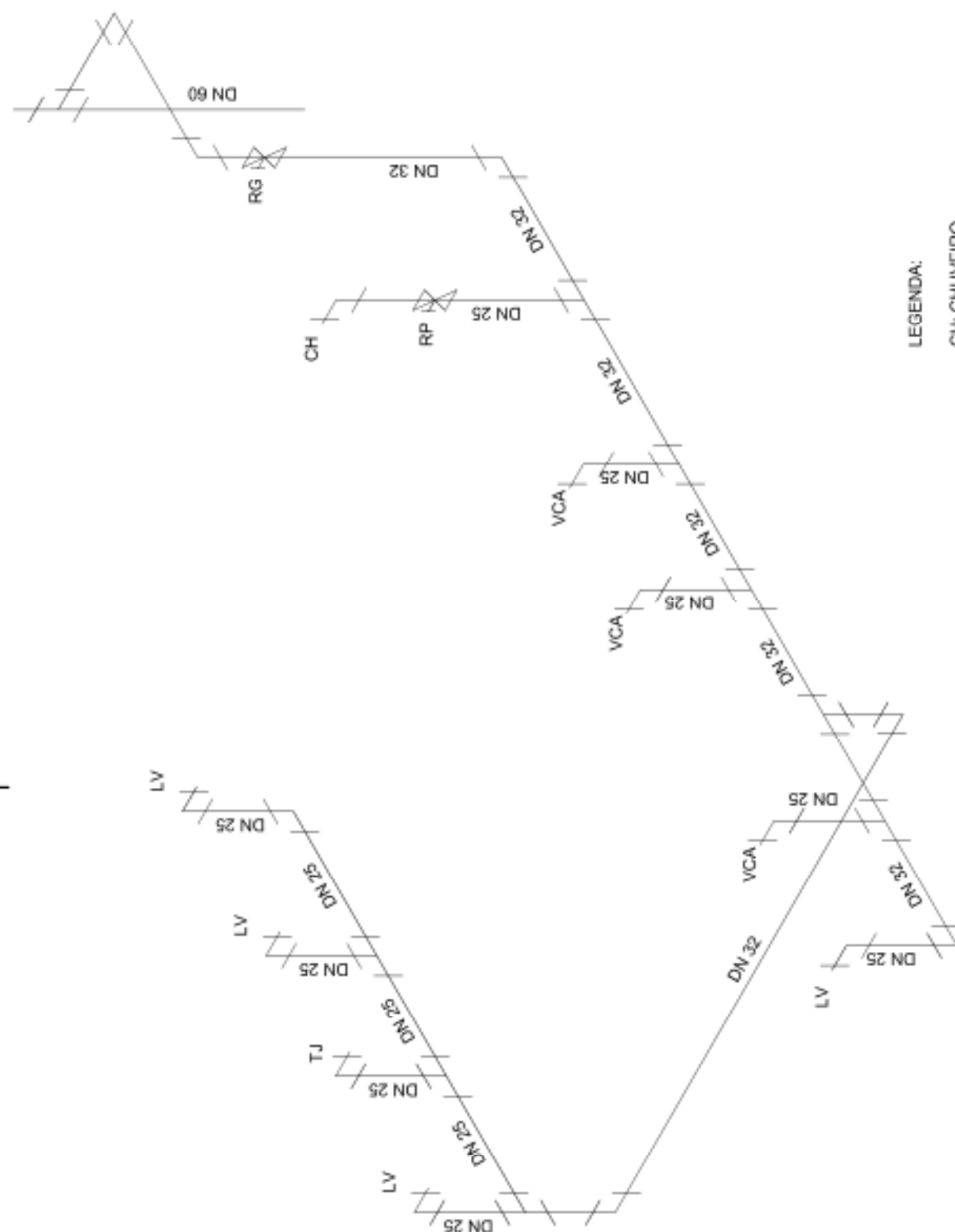

LEGENDA:

CH: CHUVEIRO

LV: LAVATÓRIO

RG: REGISTRO DE GAVETA

RP: REGISTRO DE PRESSÃO

TJ: TORNEIRA DE JARDIM

VCA: VASO SANITÁRIO COM CAIXA ACOPLADA

PERSPECTIVA ISOMÉTRICA

ESCALA: S/E

1



UNIVERSIDADE FEDERAL DE PERNAMBUCO
SUPERINTENDÊNCIA DE PROJETOS E OBRAS
DIRETORIA DE PLANOS E PROJETOS

CENTRO ACADÊMICO
DO SERTÃO

projeto:
CONSTRUÇÃO CENTRO ACADÊMICO SERTÃO - ETAPA 02
título do documento:
PERSPECTIVA ISOMÉTRICA - WC FEMININO - TÉRREO, 1º, 2º E 3º PAVTOS

prancha:
24 / 30
escala:
1/20
data:
JULHO/2025

área técnica:
HIDROSSANITÁRIO
etapa:
PROJETO EXECUTIVO

responsáveis técnicos:
elaboração
DPP EDILSON FRANÇA ENGENHEIRO CIVIL CREA 14821 D PE

aprovação
DPP ISABEL PINTO
SPO CARLOS FALCÃO
UFPE ALFREDO GOMES

DIRETORA
SUPERINTENDENTE
REITOR

LEGENDA:
CH: CHUVEIRO
LV: LAVATÓRIO
MIC: MICTÓRIO
P: PIA
RG: REGISTRO DE GAVETA
RP: REGISTRO DE PRESSÃO
TJ: TORNEIRA D JARDIM
VCA: VASO SANITÁRIO COM CAIXA ACOPLADA
VS: VASO SANITÁRIO

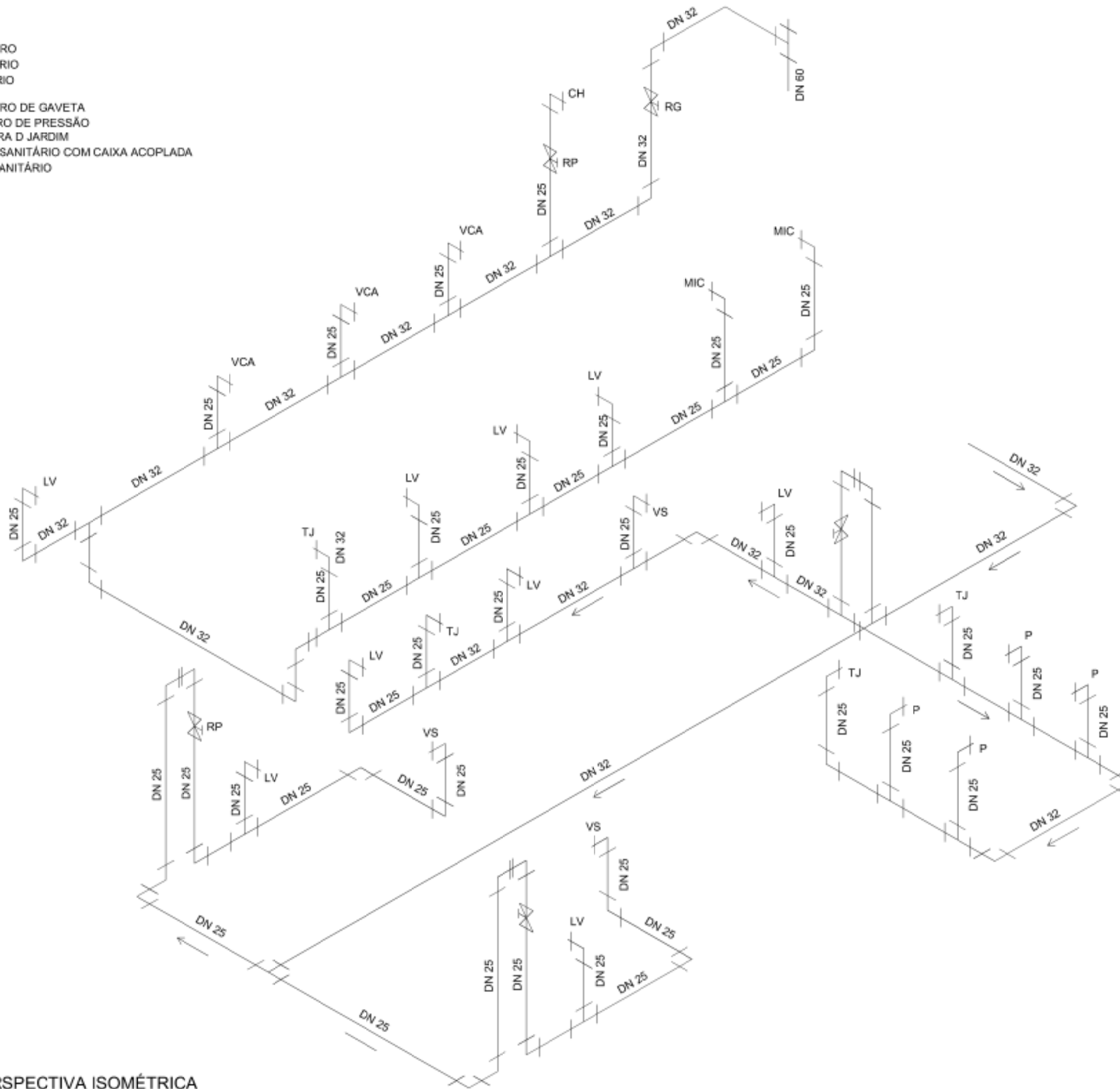

1 PERSPECTIVA ISOMÉTRICA
ESCALA: S/E

APROVAÇÃO

REV.	DATA	OBSERVAÇÕES	RESPONSÁVEL
		UNIVERSIDADE FEDERAL DE PERNAMBUCO SUPERINTENDÊNCIA DE PROJETOS E OBRAS DIRETORIA DE PLANOS E PROJETOS	CENTRO ACADÊMICO DO SERTÃO
projeto: CONSTRUÇÃO DO CENTRO ACADÊMICO DO SERTÃO - ETAPA 02		SIPAC: XXXXX/2023 área técnica: HIDROSSANITÁRIO	
título do documento:		etapa: PROJETO EXECUTIVO	
quadro de áreas:		prancha: 25 / 30 escala: 1/20 data: JULHO/2025	
responsáveis técnicos:			
elaboração DPP	EDILSON FRANÇA	ENGENHEIRO CIVIL	CREA 14821 D PE
aprovação DPP	GERALDO CABRAL	GERENTE	SPO
DPP	ISABEL PINTO	DIRETORA	UFPE
		CARLOS FALCÃO	ALFREDO GOMES
		SUPERINTENDENTE REITOR	

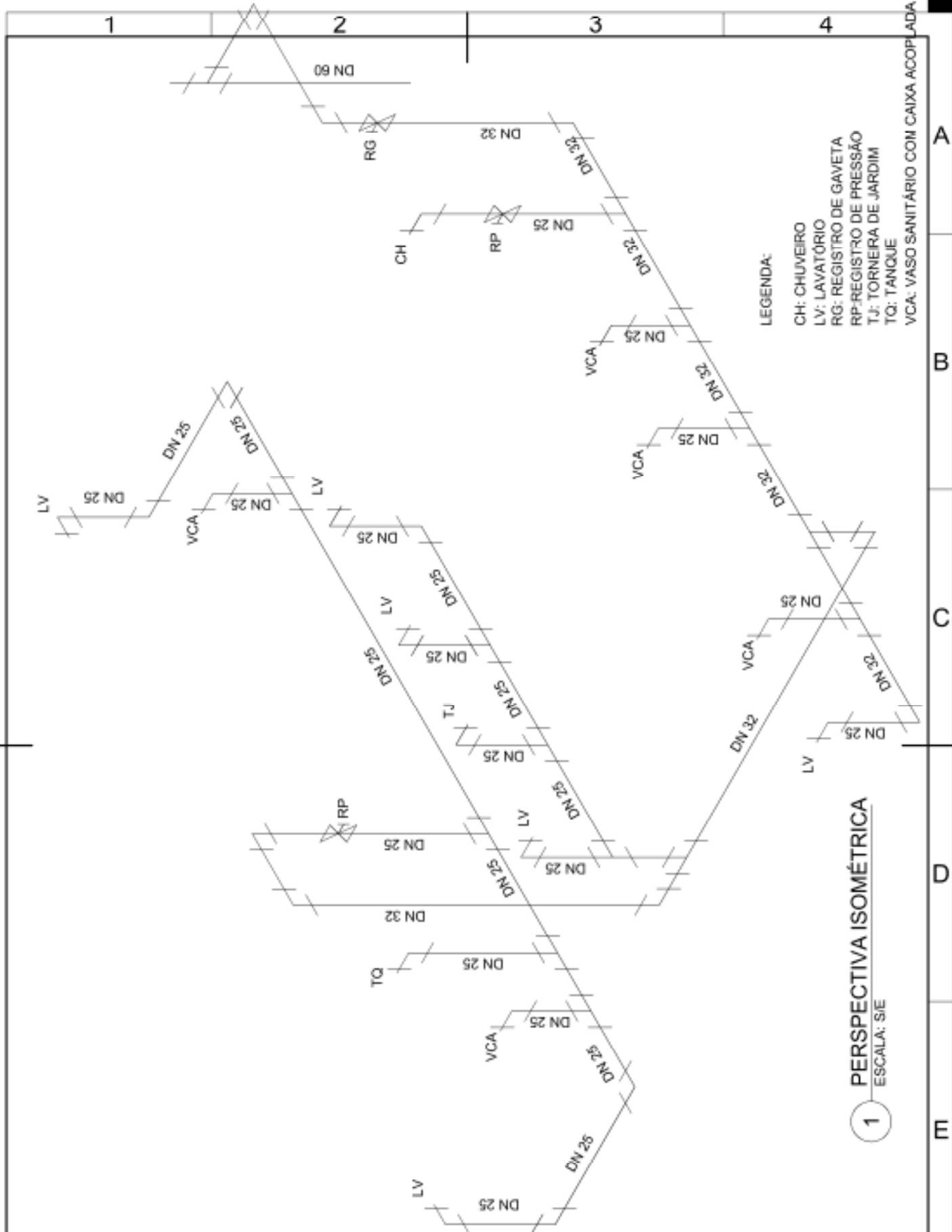

LEGENDA:

- CH: CHUVEIRO
- LV: LAVATÓRIO
- RG: REGISTRO DE GAVETA
- RP: REGISTRO DE PRESSÃO
- TJ: TORNEIRA DE JARDIM
- TQ: TANQUE
- VCA: VASO SANITÁRIO COM CAIXA ACOPLADA

1 PERSPECTIVA ISOMÉTRICA
ESCALA: S/E



UNIVERSIDADE FEDERAL DE PERNAMBUCO
SUPERINTENDÊNCIA DE PROJETOS E OBRAS
DIRETORIA DE PLANOS E PROJETOS

CENTRO ACADÊMICO
DO SERTÃO

projeto: CONSTRUÇÃO CENTRO ACADÊMICO SERTÃO - ETAPA 02	prancha: 26 / 30	área técnica: HIDROSSANITÁRIO
título do documento: PERSPECTIVA ISOMÉTRICA - WC FEMININO E BIBLIOTECA - TÉRREO	escala: 1/20	data: JULHO/2025
responsáveis técnicos:	DPP SPO UFPE	ISABEL PINTO CARLOS FALCÃO ALFREDO GOMES
elaboração: DPP EDILSON FRANÇA ENGENHEIRO CIVIL CREA 14821 D PE	aprovação: DPP SPO UFPE	DIRETORA SUPERINTENDENTE REITOR

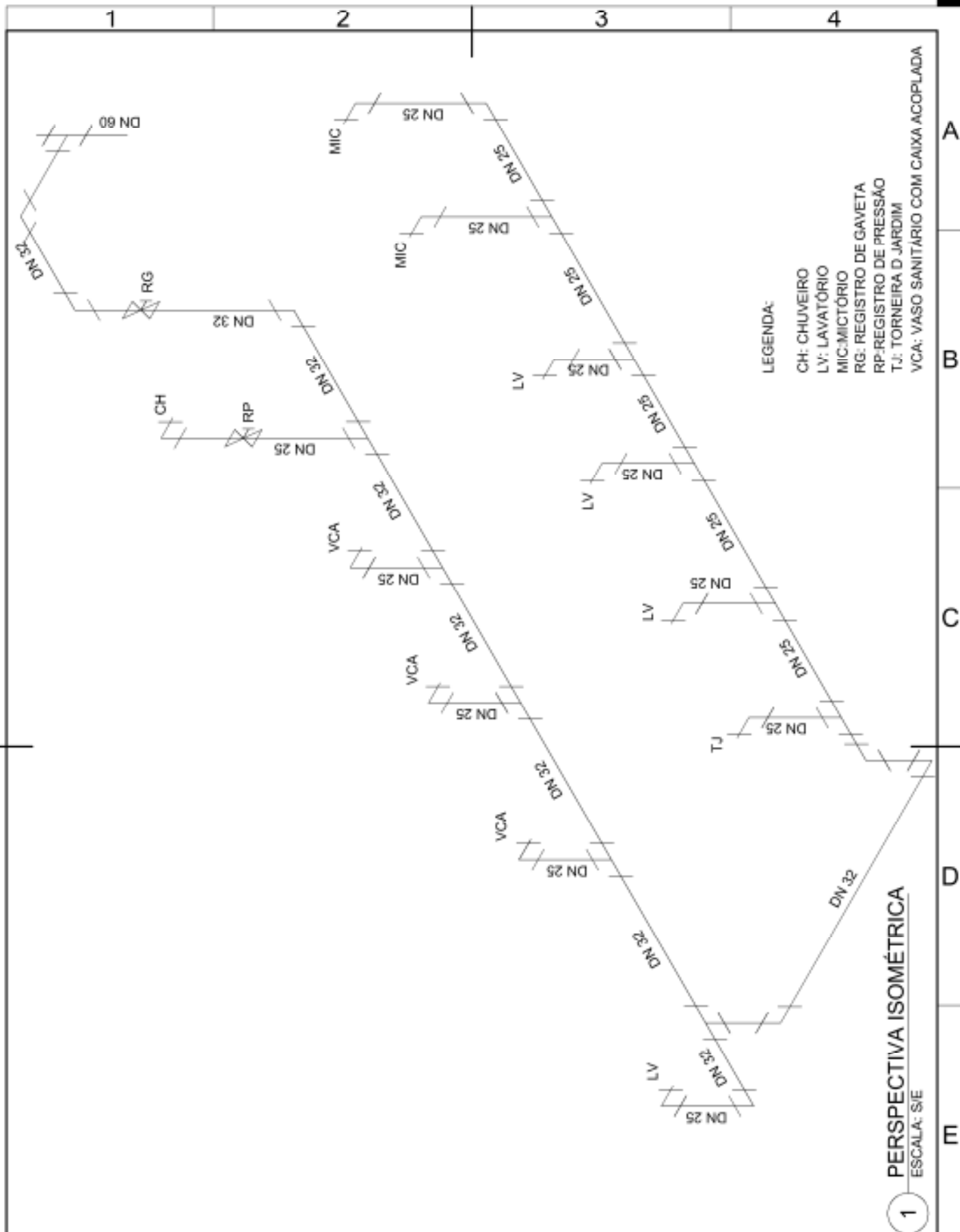

UNIVERSIDADE FEDERAL DE PERNAMBUCO
SUPERINTENDÊNCIA DE PROJETOS E OBRAS
DIRETORIA DE PLANOS E PROJETOS

CENTRO ACADÊMICO
DO SERTÃO

projeto: CONSTRUÇÃO CENTRO ACADÊMICO SERTÃO - ETAPA 02	prancha: 27 / 30	área técnica: HIDROSSANITÁRIO
título do documento: PERSPECTIVA ISOMÉTRICA - WC MASCULINO - TÉRREO, 1º, 2º E 3º PAVTOS	escala: 1/20	etapa: PROJETO EXECUTIVO

responsáveis técnicos:	aprovação:	DPP	ISABEL PINTO	DIRETORA
elaboração:	SPO	CARLOS FALCÃO	SUPERINTENDENTE	
DPP	UFPE	ALFREDO GOMES	REITOR	
EDILSON FRANÇA	ENGENHEIRO CIVIL	CREA 14821 D PE		

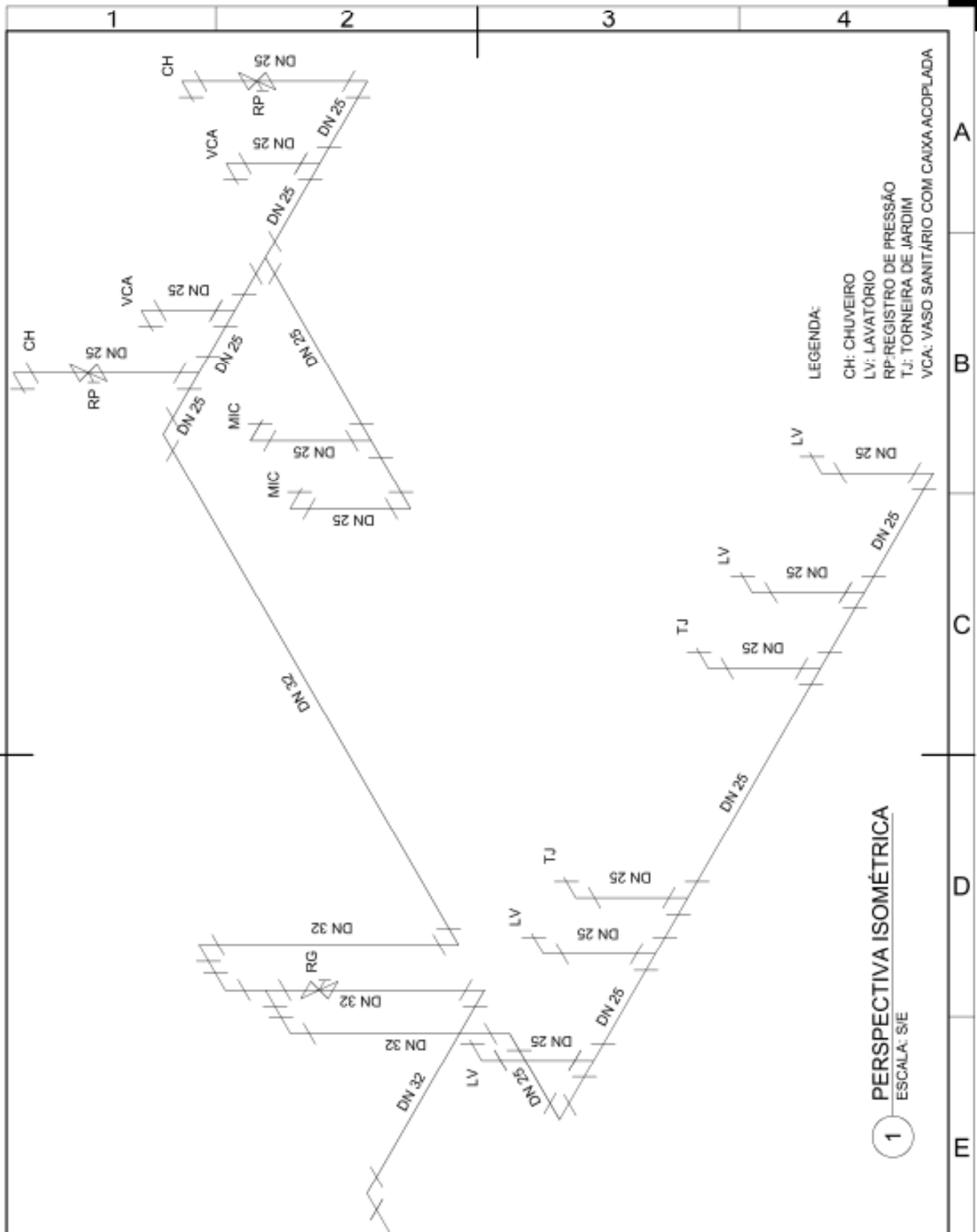

UNIVERSIDADE FEDERAL DE PERNAMBUCO
SUPERINTENDÊNCIA DE PROJETOS E OBRAS
DIRETORIA DE PLANOS E PROJETOS

CENTRO ACADÊMICO
DO SERTÃO

projeto:
CONSTRUÇÃO CENTRO ACADÊMICO SERTÃO - ETAPA 02

prancha:
28 / 30

área técnica:
HIDROSSANITÁRIO

título do documento:
PERSPECTIVA ISOMÉTRICA - WC/VEST. TERCEIRIZADOS - TÉRREO

escala:
1/20

data:
JULHO/2025

etapa:
PROJETO EXECUTIVO

responsáveis técnicos:

elaboração:
DPP EDILSON FRANÇA ENGENHEIRO CIVIL CREA 14821 D PE

aprovação:
DPP ISABEL PINTO
SPO CARLOS FALCÃO
UFPE ALFREDO GOMES

DIRETORA
SUPERINTENDENTE
REITOR

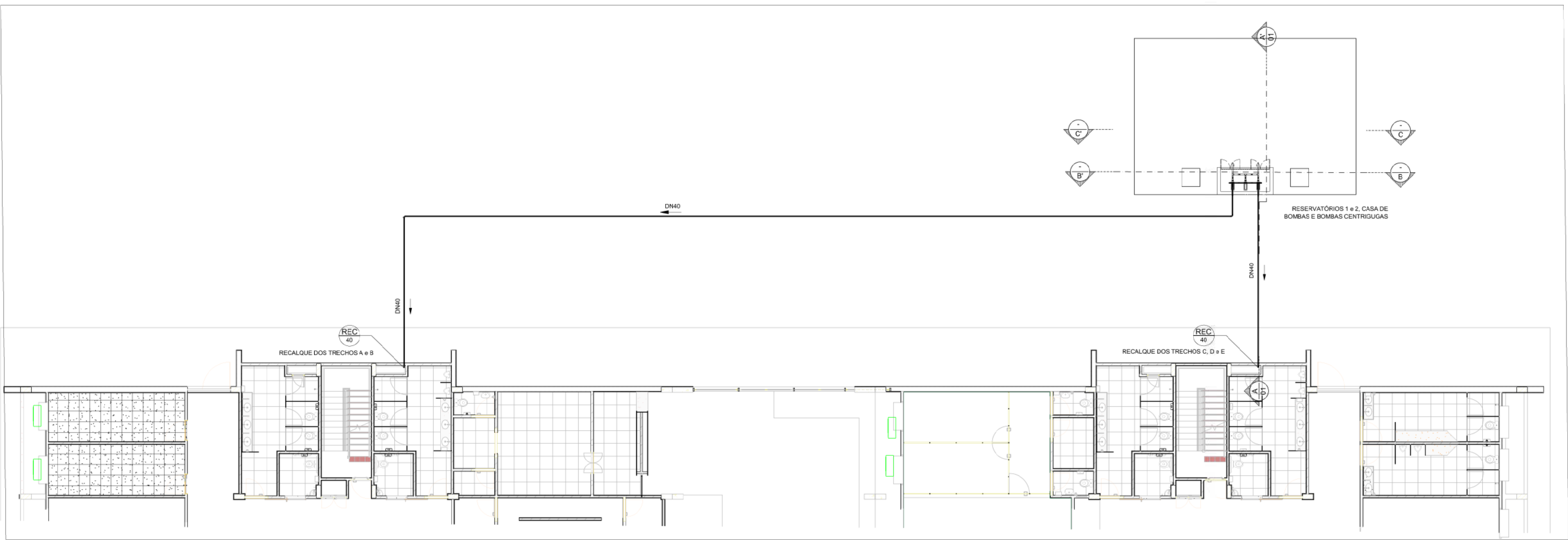

1 RESERVATÓRIOS E CASA DE BOMBAS
ESCALA: 1/100

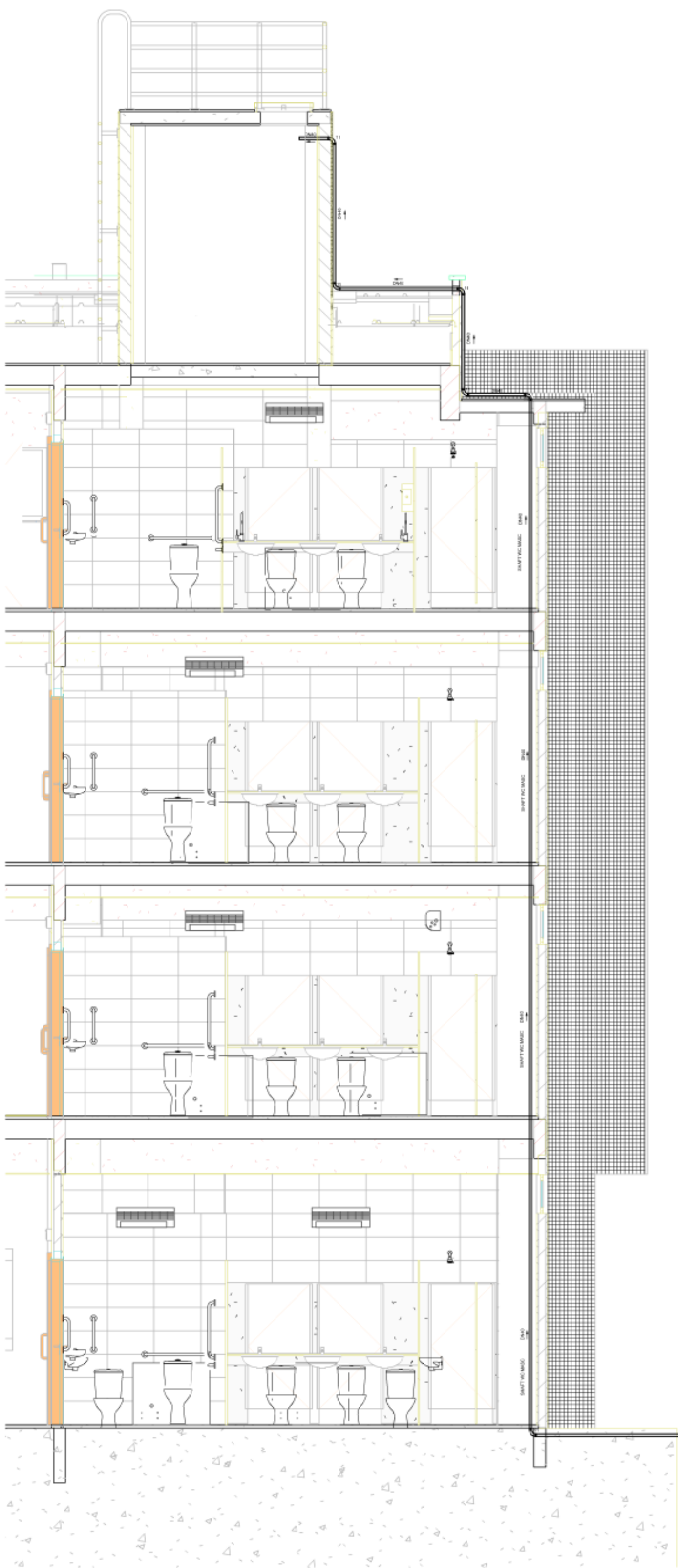

1 CORTE AA' - CASA DE BOMBAS - SUCÇÃO E RECALQUE
ESCALA: 1/50

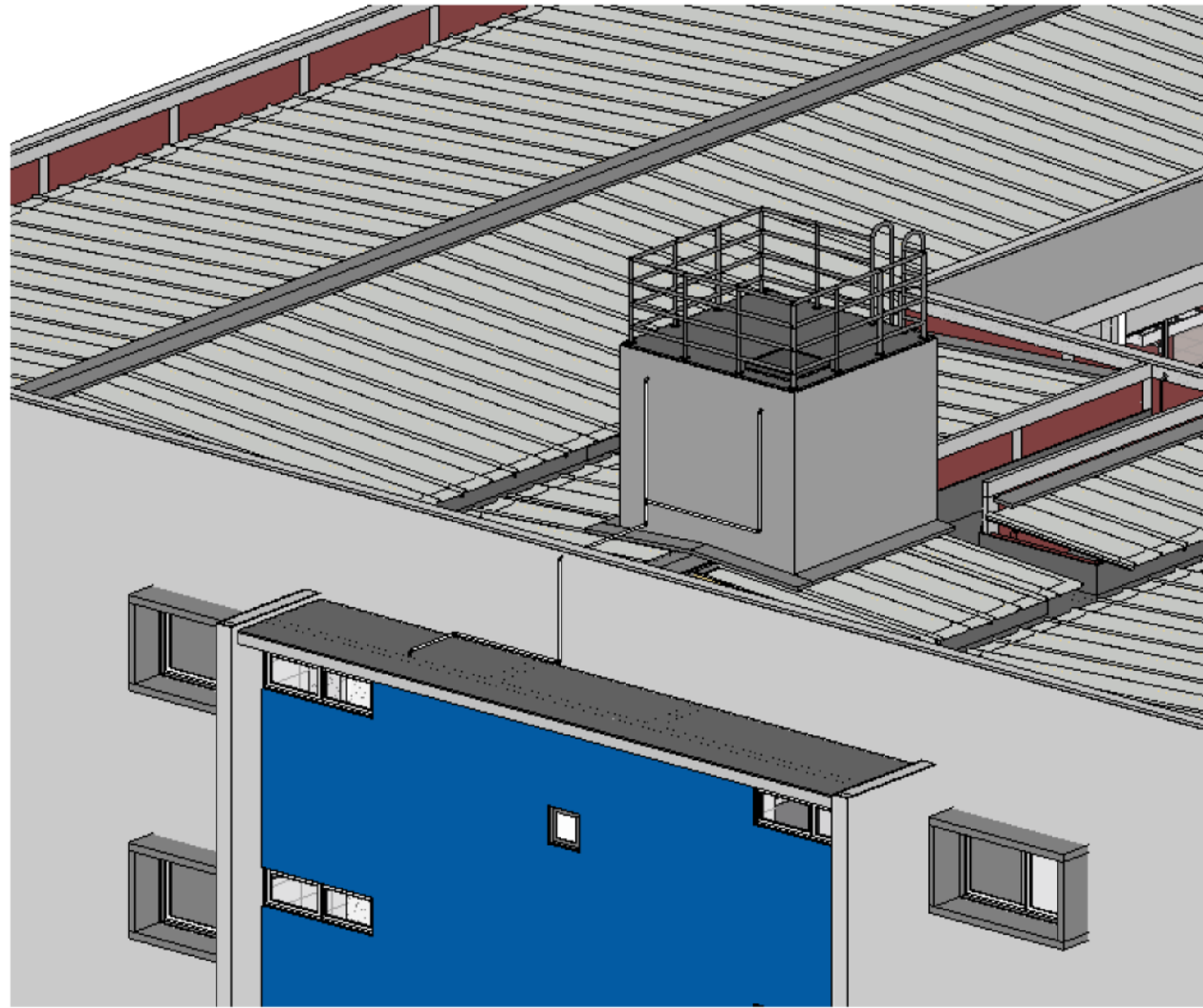

- LEGENDA - SUCÇÃO
- Válvula de pé com óleo DN40
 - Tubo PVC soldável DN40
 - Curva 90° soldável DN40
 - Tê soldável DN40
 - Registro de gaveta de 1" 1/2" laço
 - União soldável DN40

- LEGENDA - RECALQUE
- União soldável DN40
 - Tê soldável DN40
 - Curva 90° soldável DN40
 - Plug soldável de 1"
 - Curva 90° soldável DN40
 - Válvula de retenção de 1"
 - Registro de gaveta de 1"
 - Conjunto moto bomba 1CV
Tensão de 120/220V
 - Tubo PVC soldável DN40

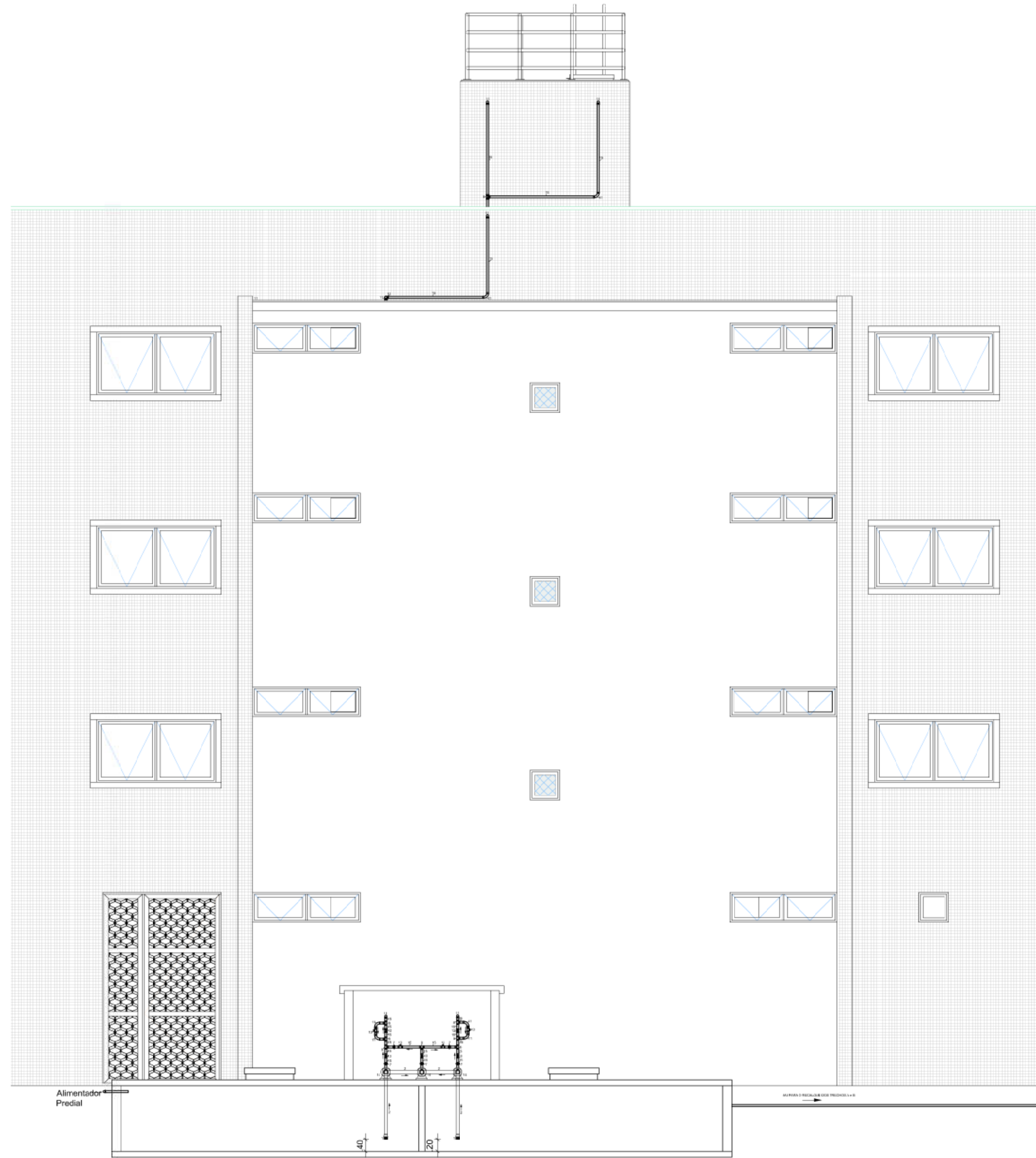
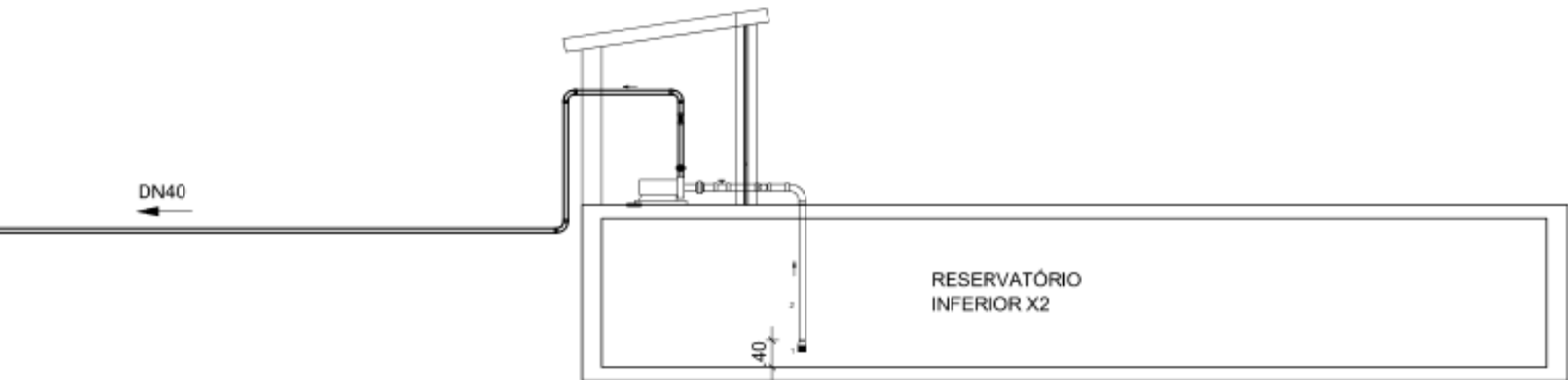

1 CORTE BB' - CASA DE BOMBAS - SUCÇÃO E RECALQUE
ESCALA: 1/50

APROVAÇÃO

REV.	DATA	OBSERVAÇÕES	RESPONSÁVEL
1	29/09/2023	PROJETO EXECUTIVO	PROJETO EXECUTIVO
2	29/09/2023	PROJETO EXECUTIVO	PROJETO EXECUTIVO
3	29/09/2023	PROJETO EXECUTIVO	PROJETO EXECUTIVO
4	29/09/2023	PROJETO EXECUTIVO	PROJETO EXECUTIVO
5	29/09/2023	PROJETO EXECUTIVO	PROJETO EXECUTIVO
6	29/09/2023	PROJETO EXECUTIVO	PROJETO EXECUTIVO
7	29/09/2023	PROJETO EXECUTIVO	PROJETO EXECUTIVO
8	29/09/2023	PROJETO EXECUTIVO	PROJETO EXECUTIVO
9	29/09/2023	PROJETO EXECUTIVO	PROJETO EXECUTIVO
10	29/09/2023	PROJETO EXECUTIVO	PROJETO EXECUTIVO
11	29/09/2023	PROJETO EXECUTIVO	PROJETO EXECUTIVO
12	29/09/2023	PROJETO EXECUTIVO	PROJETO EXECUTIVO
13	29/09/2023	PROJETO EXECUTIVO	PROJETO EXECUTIVO
14	29/09/2023	PROJETO EXECUTIVO	PROJETO EXECUTIVO
15	29/09/2023	PROJETO EXECUTIVO	PROJETO EXECUTIVO
16	29/09/2023	PROJETO EXECUTIVO	PROJETO EXECUTIVO
17	29/09/2023	PROJETO EXECUTIVO	PROJETO EXECUTIVO
18	29/09/2023	PROJETO EXECUTIVO	PROJETO EXECUTIVO
19	29/09/2023	PROJETO EXECUTIVO	PROJETO EXECUTIVO
20	29/09/2023	PROJETO EXECUTIVO	PROJETO EXECUTIVO
21	29/09/2023	PROJETO EXECUTIVO	PROJETO EXECUTIVO
22	29/09/2023	PROJETO EXECUTIVO	PROJETO EXECUTIVO
23	29/09/2023	PROJETO EXECUTIVO	PROJETO EXECUTIVO
24	29/09/2023	PROJETO EXECUTIVO	PROJETO EXECUTIVO

[illegible]



Emitido em 09/09/2025

PROJETO Nº 320/2025 - DPP (11.02.04)

(Nº do Protocolo: NÃO PROTOCOLADO)

(Assinado digitalmente em 09/09/2025 13:25)

EDILSON GOMES DE FRANCA

ENGENHEIRO-AREA

DE SPO (11.02.06)

Matrícula: ###592#3

(Assinado digitalmente em 09/09/2025 14:22)

MARIA ISABEL PINTO DE OLIVEIRA

DIRETOR

DPP (11.02.04)

Matrícula: ###330#6

Visualize o documento original em <http://sipac.ufpe.br/documentos/> informando seu número: **320**, ano: **2025**, tipo:
PROJETO, data de emissão: **09/09/2025** e o código de verificação: **0aa7289cb1**